



Horeca Protocol

De veiligheid van onze gasten, medewerkers en leveranciers staan centraal bij onze protocolregels. Er zijn voldoende medewerkers aangesteld die verantwoordelijk zijn voor de naleving van dit protocol en die dit ook actief controleren.

Algemene richtlijnen voor onze gasten:

1. Houd 1,5 meter afstand tot andere gasten en de medewerkers. Maar:
 - a. aan een tafel mogen maximaal 2 personen of een gezamenlijke huishouding die uit meer personen bestaat, binnen 1,5 meter van elkaar zitten
 - b. aan de bar mogen maximaal 2 personen of een gezamenlijke huishouding die uit meer personen bestaat, binnen 1,5 meter van elkaar zitten.
2. Op het terras mag je alleen zitten, niet staan;
3. Blijf thuis als je verkouden bent of griepklachten hebt;
4. Restaurant Welderen kan gasten weigeren bij vermoeden van verkoudheid- en/of griepklachten;
5. Volg altijd de aanwijzingen van het personeel op;
6. Was bij binnenkomst grondig je handen;
7. Was na het toiletbezoek grondig je handen;
8. Betaal contactloos (pin of mobiel);
9. Wanneer je je niet houdt aan de 1,5m regels ons restaurant en/of de geldende 1,5m regels van de overheid dan kan de toegang tot ons restaurant worden ontzegd;
10. Schade die ons restaurant lijdt door jouw handelen in strijd met die regels kan op jou worden verhaald.

Restaurant

Bij binnenkomst:

1. Ingang van het restaurant en terras **vindt enkel plaats** via de hoofdingang, via de hal van het clubhuis;
2. Volg de aanwijzingen van het personeel;
3. Wij willen ophoping van gasten bij de ingang voorkomen, hanteer maximaal 3 personen in de hal en blijf achter de strepen voor de entree van het restaurant danwel ingang van het clubhuis;
4. Wij werken **uitsluitend** met reserveringen (via website, Welderen app of telefonisch)
5. Bij ontvangst vindt er een controlegesprek plaats om in te schatten of er gezondheidsrisico's zijn (ben je verkouden en/of heb je griepklachten?). Zo ja, dan wordt de toegang geweigerd.



6. Als het een groep betreft van drie of meer personen dan wordt tijdens het controlegesprek ook gevraagd of de gasten een gezamenlijk huishouden vormen. Als dit niet het geval is dient men minimaal 1,5 meter afstand tot elkaar te waarborgen.
7. Zijn er geen gezondheidsrisico's, dan wordt je op gepaste afstand begeleid naar je tafel.
8. Was bij binnenkomst de handen (of met water en zeep of met een desinfecterende handgel, deze staat bij de ingang van het restaurant);
9. Wij zorgen voor minimaal 1,5 meter afstand tussen personen die aan verschillende tafels zitten. Meer dan 2 personen aan één tafel die binnen 1,5m van elkaar zitten zijn uitsluitend toegestaan als dit personen betreft die een gezamenlijke huishouding vormen.
10. Als het controlegesprek bij de ontvangst heeft plaats gevonden, mogen medewerkers binnen 1,5 meter aan tafel de bestelling opnemen, uitserveren en afruimen terwijl de gasten aan tafel zitten.
11. Maak bij het afrekenen zoveel mogelijk gebruik van contactloze middelen als pin of creditcard.

Bij vertrek:

1. De uitgang van zowel het restaurant als het terras **is alleen** via de trappetjes van het terras. Dit is 1-richtingsverkeer en dus geen ingang!
2. Volg de looproutes die in dit protocol vermeld staan en overal in het restaurant en op het terras worden aangegeven.

Terras

1. Voor een tafel op het terras vindt er ook bij de entree van het restaurant een controlegesprek plaats om in te schatten of er gezondheidsrisico's zijn (ben je verkouden en/of heb je griepklachten?). Zo ja, dan wordt de toegang geweigerd;
2. Als het een groep betreft van drie of meer personen dan wordt gevraagd of zij een gezamenlijke huishouding vormen. Als dit niet het geval is dient men minimaal 1,5 meter afstand tot elkaar te waarborgen;
3. Je mag alleen maar zitten op het terras, niet staan;
4. Wij zorgen voor minimaal 1,5 meter afstand tussen personen die aan verschillende tafels zitten. Waarborg deze afstand als je op het terras zit;
5. Meer dan 2 personen aan één tafel die binnen 1,5 meter van elkaar zitten zijn uitsluitend toegestaan als dit personen betreft die een gezamenlijke huishouding vormen;
6. Maak bij het afrekenen zoveel mogelijk gebruik van contactloze middelen als pin of creditcard;

Wij wensen u een fijn verblijf in ons restaurant.

Restaurant (binnen)

Verplichte **INGANG** vanuit golfen en parkeren naar restaurant en terras
Is: ingang receptie/trap hoofdingang

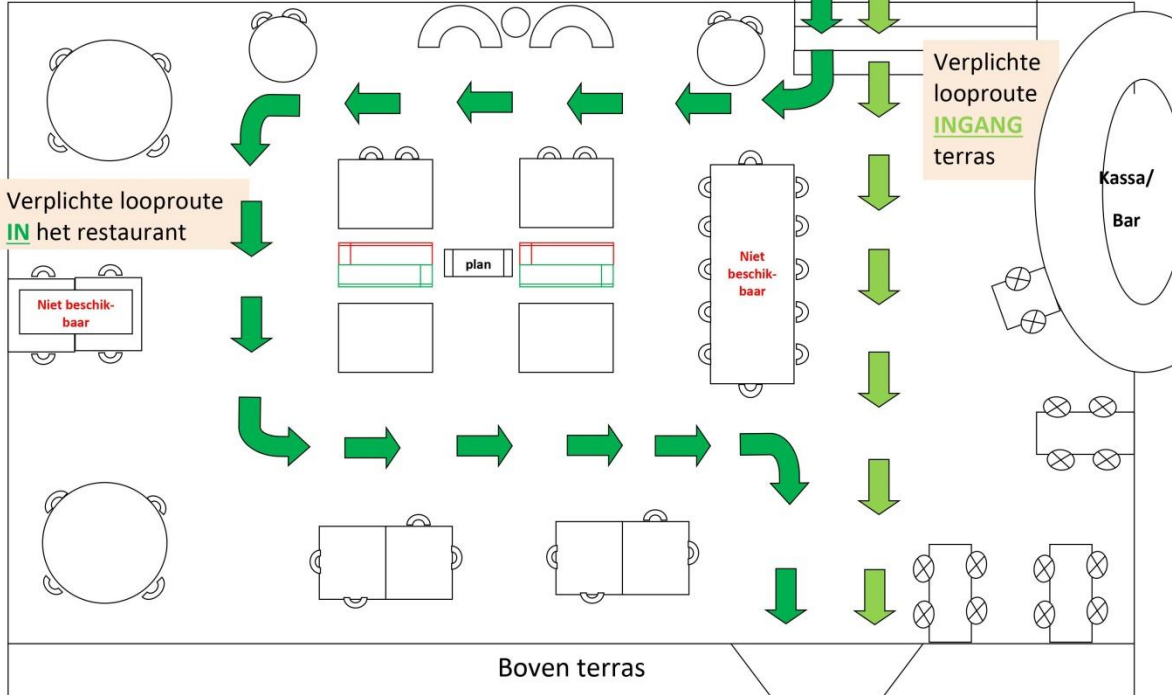

Boven terras

Restaurant

Verplichte looproute vanuit restaurant richting **INGANG** alle terrassen

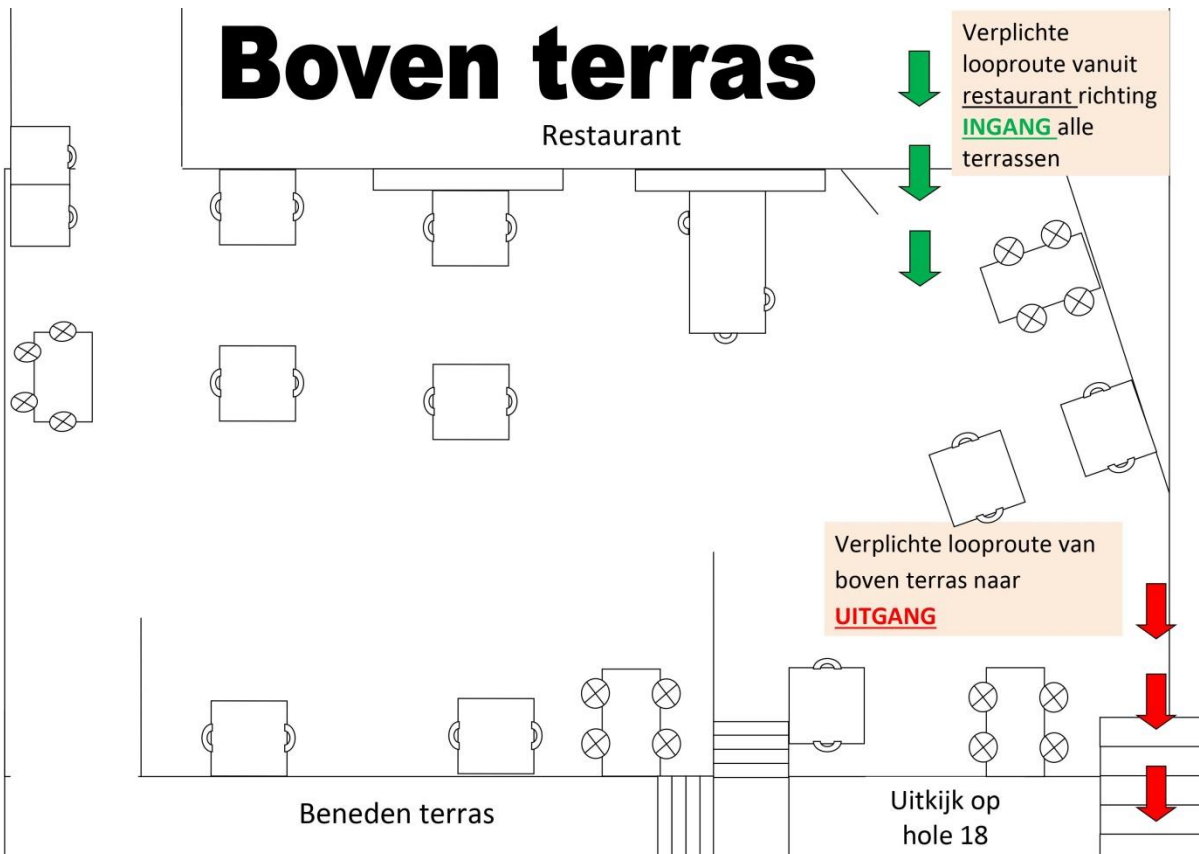

Beneden terras

Gras/tegelpad richting parkeren

Verplichte looproute van boven terras naar **INGANG** beneden terras

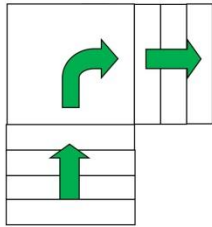

Boven
Terras

Verplichte looproute van beneden terras naar **UITGANG**

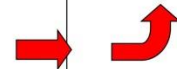

Boven Terras

Zij terras (Kamerrestaurant)

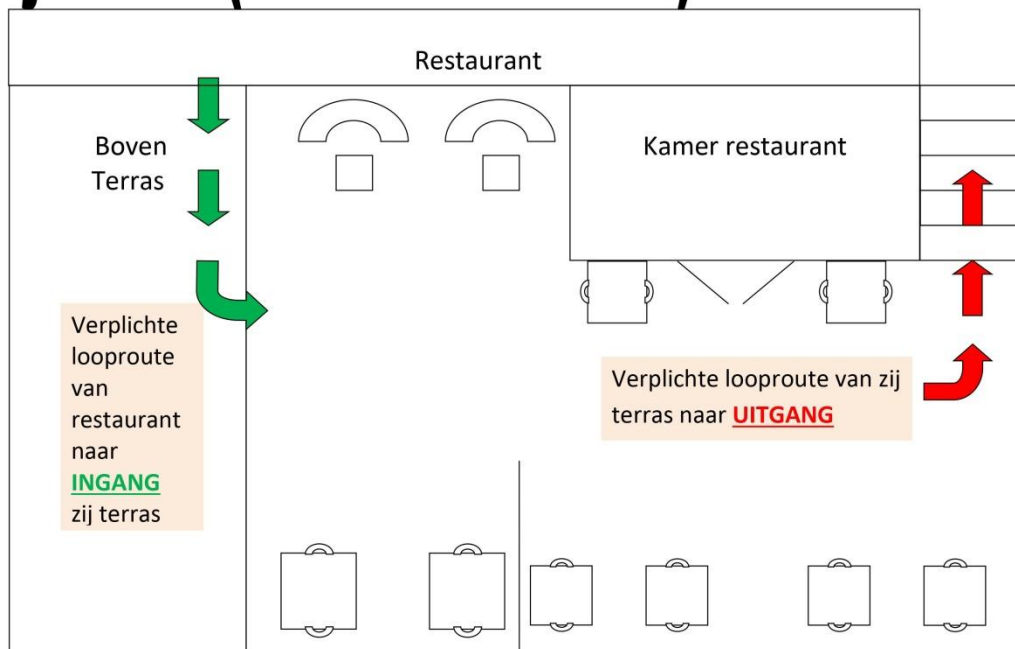

Verplichte looproute van restaurant naar **INGANG** zij terras

Verplichte looproute van zij terras naar **UITGANG**

Uitkijk op hole 18

Zij terras (Parckzaal)

